

REPUBLICA ARGENTINA

TERRITORIO NACIONAL DE LA TIERRA DEL FUEGO,
ANTARTIDA E ISLAS DEL ATLANTICO SUR



HONORABLE LEGISLATURA

LEGISLADORES

Nº 174

PERIODO LEGISLATIVO 1985

EXTRACTO: *Mensaje del G. E. Territorial -
Solicitando información requerida por
Resolución N° 58/85, referente a "Viviendas
de Servicio".*

Entró en la sesión de: 8/8/85

COMISION Nº _____

Orden del Día Nº _____

ASUNTOS ENTRADOS

FECHA: 02-08-85

HORA: 15hs

BLOQUE

RAQUEL DE ROCA
DESP. CEREM. PROTOCOLO
PRESIDENCIA DE LA LEGISLATURA

*Gobernación del Territorio Nacional de la Tierra del Fuego,
Antártida e Islas del Atlántico Sur*

Nota n° 146
Gov.

USHUAIA, 31 de julio de 1985.-

A LA HONORABLE LEGISLATURA:

Tengo el agrado de dirigirme a Vuestra Honra-
bilidad con el objeto de enviar adjunto la información requerida por Resolu-
ción n° 58/85, referente a "Viviendas de Servicio".-

Dios guarde a Vuestra Honorabilidad.-

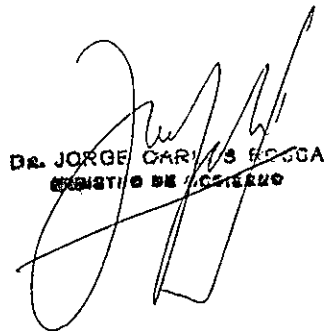
DR. JORGE CARLOS BOCCA
MINISTRO DE GOBIERNO

ADOLFO LUIS SCIURANO
GOBERNADOR

AGREGADOS: 18 fojas.-



USHUAIA, 01 de Julio de 1.985.-

Sr. Director General
de Obras y Servicios Públicos:

Por su intermedio informo al Sr. Ministro de Obras
Públicas lo siguiente.

A los efectos de poder emitir una información am-
plia sobre el presente tema, el suscripto efectuó un relevamiento entre el perso-
nal del Ministerio, a nivel agente, se solicitó planillas de retención por dere-
cho de Ocupación al area de Haberes "Anexo I" y planillas de relevamiento efectua-
do por el area de Planeamiento "Anexo II".

De resultas del mismo se obtuvo la presente infor-
mación:

PUNTO 2: No se poseen datos al respecto.

PUNTO 3: Poseen asignadas viviendas los siguientes agentes:

<u>LEGAJO</u>	<u>NOMBRE Y APELLIDO</u>	<u>CARGO</u>	<u>CATEGORIA</u>	<u>ANTIGUEDAD</u>	<u>FUNCION</u>
609/2	LUCERO Ernesto Flo- rentino.	Director O- bras Zona / Norte.	23	8 años y 3 meses	
1* 1246/7	MAGIANTINI Nestor A.	---	19	2 años y 6 meses	Liquida- ción Fi- nal y Ve- rifica- ción O-/ bras.
809/5	BRAVO Albina Glo- ria.	-----	16	4 años y 3 meses	Rendición Gastos Pa- gos Presu- puesto.
---	FERNANDEZ Rodolfo.	Contratado	21	3 años y 7 meses	Inspector Obras.
35127/0	SPRELMANN Estela	Contratado	22	2 años y 5 meses	Inspector Obras.
---	VERGA Bruno		21	1 año y 8 meses	Calculis- ta Labora- torio.
1253/0	PERA Jose		21	2 años y 7 meses	Area Pro- yectos.
35162/8	DELALOYE Carmen	Contratado	21	2 años y 3 meses	Inspector Obras Del Zona Nor- te.

Plan del Territorio Nacional de la
zona del Fuego, Antártida
Islas del Atlántico Sur

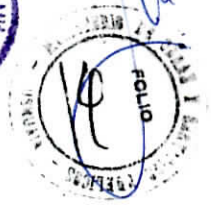

OBSERVACIONES:

1* Informa el mencionado agente que la vivienda de servicio fue en tregada con fecha 26-03-85 al Sr. Arquitecto GEILER Eduardo Gustavo. No obstante / se le continúa descontando de sus haberes el derecho de ocupación.

PUNTO 4: Se desconoce el plan de acción.

PUNTO 6: Se adjunta copia de la Nota elevada al Sr. Presidente del IN.TE.V.U. Nota 2680/85.

No teniendo mas que informar adjunto fotocopias de los Anexos.

C. P. N. ANDRES DOMOMANIUK
a/c. Dirección de Administración
M. D. S. P. y V.

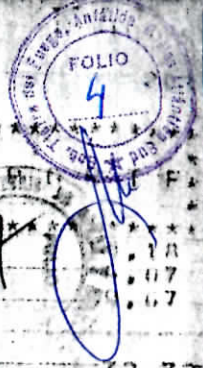

CART	PPA	J	D	NUMERO DE	APELLIDO Y NOMBRES	MONEDAS	
1110	070	C05	A02	001172/0	GERMAN ELSA IGNAZIA	11,00	
1110	070	C05	A02	035575/5	MEDONE HORACIO FERNANDO	11,00	
1110	020	B14	A02	035728/6	GIORIA DANIEL FERDINE	11,00	
** REG :						3 * TOTAL *	32,32
1110	070	C01	A06	000247/0	GUTTERREZ CARLOS ANIBAL	11,22	
** REG :						1 * TOTAL *	11,22
1110	070	C05	A07	001170/3	GICQUEL DANIEL	9,07	
** REG :						1 * TOTAL *	9,07
1110	070	C03	A09	001169/0	URAN RAHIL VICTOR	15,03	
1110	070	C16	A09	001230/1	LUNA NAVOR AMERICO	21,60	
** REG :						2 * TOTAL *	36,63
1110	020	B10	B15	001430/3	LUCIANT ALEJANDRA DEL I	11,22	
1110	020	B07	B15	045189/4	BARRIENTOS VICTOR HUGO	13,82	
** REG :						2 * TOTAL *	25,04
1110	070	C00	B22	000915/6	VILLA LORENZO BERNARDO	11,22	
1110	020	B12	B22	000993/8	BRIOTTI JORGE LUIS	9,62	
1110	070	C03	B22	001016/2	MORICONI JORGE ALBERTO	15,03	
1110	020	B03	B22	001125/8	RUIZ MERCEDES SILVIA	35,19	
1110	020	B09	B22	001399/4	TISSERA MARIA DEL C.	6,52	
1110	020	B05	B22	001592/0	ROSA NANCY SILVIA	15,40	
1110	020	B00	B22	045002/2	OLIVOS MIGUEL ANGEL	110,57	
1110	020	B01	B22	045012/0	HEREDIA EDMUNDO RAMON	88,48	
1110	020	B02	B22	045019/7	MOLINARI MALIO FELITO	72,52	
1110	020	B02	B22	045045/6	SCHAPCOCHNIK FERNANDO ALDO	72,52	
1110	020	B11	B22	045208/4	DIAZ JUANA SUSANA	10,32	
1110	020	B07	B22	045320/0	ESPARZA SEGUNDA EUFEMIA	13,82	
** REG :						12 * TOTAL *	461,57
1110	020	B03	C40	001098/7	CERFZANT RUBEN DARIO	35,19	
1110	020	B02	C40	001069/9	GIMENEZ DIXON JAVIER	42,91	
** REG :						2 * TOTAL *	78,10
1110	020	B09	C41	000948/2	LUNA ALICIA RAQUEL	11,22	
1110	020	B09	C41	000949/1	FLORES SUSANA OLGA	11,22	
** REG :						2 * TOTAL *	22,44
1110	020	B03	C42	001026/0	SCHLOTTHAUER OMAR HORACIO	12,30	
** REG :						1 * TOTAL *	12,30
1110	020	B05	C44	001300/5	RIEBEL LILIAN ESTELA	15,00	
** REG :						1 * TOTAL *	15,00
1110	020	B09	C45	000474/0	MALDONADO VICTOR DAVID	11,22	
** REG :						1 * TOTAL *	11,22

R. PAC. TIERRA DEL FUEGO, ISLAS DEL A. SUN.

PLANTILLA DE CONCEPTOS

CART	PPA	J	D	NUMERO DE	APELLIDO Y NOMBRES	MONEDAS
1110	020	B03	C48	001652/6	GELLER EDUARDO GUSTAVO	11,22



UN PA... P... J... D...
DE PAR... SIR... F... F... NUMERO DE... APELLIDO Y NOMBRES
ORG... PAR... R... P... LEGAJO... NOTAS

01 1110 020 B03 048 00165876 GELLER EDUARDO GUSTAVO 35,10
** REG : 1 * T O T A L * 35,10

02 1110 020 B08 D55 00080975 BRAVO ALBERTA GLORIA 19,30
Intervu IV Casa 49
Manuaria
** REG : 1 * T O T A L * 19,30

01 1110 020 B12 D56 00172370 RETANAR LUIS ANTONIO 15,03
** REG : 1 * T O T A L * 15,03

01 1110 020 B05 D59 00124677 MANGIANTINI NESTOR AGUSTIN 24,80
** REG : 1 * T O T A L * 24,80

04 1110 020 B03 G82 00119471 SALTICART MARTA LILIANA 35,10
04 1110 020 B03 G82 00128676 CACCIA MARIO ESTERAN 35,10
04 1110 020 B04 G82 00130772 CARRERO PATRICIA LIES 20,62
04 1110 020 B03 G82 00130970 CINCIGNI FLORENTO JORGE 30,10
04 1110 020 B03 G82 00135572 SLAVIK JUAN MIGUEL 30,10
04 1110 020 B03 G82 00147171 ZECCA ALICIA ISABEL 35,10
04 1110 020 B00 G82 04500871 CRISPINO FRANCISCO 65,43
** REG : 7 * T O T A L * 270,70

01 1110 020 B01 G92 00060972 LUCERO ERNESTO FLORENTINO 52,30
** REG : 1 * T O T A L * 52,30

03 1110 020 B05 G95 00175175 MOYANO GISELDA BEATRIZ 24,80
** REG : 1 * T O T A L * 24,80

TERE.MAC.TIERRA DEL FUEGO,
RITIA E ISLAS DEL A.SUR.

PLANTILLA DE CONCEPTOS

DERECHO COPIACION

NOTA ORG. JUN 11/07

UN PA... P... J... D...
DE PAR... SIR... F... F... NUMERO DE... APELLIDO Y NOMBRES
ORG... PAR... R... P... LEGAJO... NOTAS

09 1110 050 E07 199 08022771 MOYANO CARLOS ROBERTO 12,14
** REG : 1 * T O T A L * 12,14



PR. NAC. TIERRA DEL FUEGO,
IDA E ISLAS DEL A. SUR.

HONIA ARO JUNIO

PLANTILLA DE CONCEPTOS

DERECHO OCUPACIONAL RET

 PPA J. D. *****
 PART SUR E. A. E. ANGELO DE *****
 PAR R. TP. LEGADO *****
 ***** E07-199-0A02771 *****
 ***** PORRO CARLOS WABBERTO *****
 ***** 128 *****

REG: 1 A. T. O. J. A. L. A. 128

BARRIO/CALLE	Nº DE CASA	NOMBRE DEL RESPONSABLE OCUPANTE	FECHA DE INGRESO	NÚCLEO FAMILIAR			AREA LABORAL	DOCUMENTACION		AUTORIZANTE	CANON MENSUAL	OBSERVACIONES
				D	I	TOTAL		BOLETA	OTROS			
INTEVU VI	36	FEDERICO GAMBENARA	DESOCUPADA									Resolución nº 2099/83 del INTEVU
INTEVU VI	70	RUBEN D. CEREZANO	DICIEM/83	1	-	2	COBECO	SI	Sr. Escobar	SI		Resolución Intevu Nº 2204/83.
INTEVU VI	20	JULIO C. ZARATE	AGOSTO/84	2	-	3	ENERGIA	SI	Sr. Escobar	NO		ENTREGA QP.
INTEVU VI	12	JAVIER G. DIXON	01/07/83	1	-	2	ECONOM.	SI	Sr. Sanchez?	SI		Autorización Acta de Entrega.
INTEVU VI	17	JORGE QUINTEROS	22/10/83	3	-	4	IND. T.	SI		NO		Banco Territorial.
INTEVU VI	02	MANGIANTINI N.A.	01/05/83	5	-	6	M.O.P.	SI	Sr. Escobar	SI		Llave entregada p/ex Mto. OSP.
INTEVU VI	30	JORGE E. LOPEZ	04/10/83	1	-	2	INTEVU	SI	Sr. Escobar	SI		Resolución del INTEVU Nº 1802/83.
INTEVU VI	32	VERALLI D.S.	04/04/82	2	3	6	PART.	SI	Sr. Escobar	NO		Cap. Escobar - Ing. Santamaria (en
INTEVU VI	34	GUILER E. GUSTAWO	01/08/83	2	-	3	A.SOCIAL	SI		SI		Doc. en Area de Acción Social.
INTEVU VI	35	AGUIRRE TEODORO	05/03/83	4	-	5	CADIC	NO	Sr. Escobar	NO		Llave entrega por el autorizante.
INTEVU VI	21	ROBERTO A. RUSSO	AGOS/83	4	-	5	SUB.PLAN	SI	Lic. Vázquez	NO		Entrega el autorizante. (ex Sub. 4.
INTEVU VI	28	ROBERTO S. OVIEDO	JULIO/84	4	5	10	VINISA F.	SI	NO	Bol. Compra	SI	Posee boleto de Compraventa.
INTEVU VI	6	OSVALDO D. MARQUEZ	NOV/83	4	-	5	HOSP.REG.	SI	Lic. Vázquez	NO		Entrega el autorizante exSubsec. A
INTEVU VI	16	VICTOR MEDINA	30/01/84	5	-	6	POLIDORO	SI	Ana CACHIN	NO		NOTA DE ENTREGA. Autorizante Nacional del ocupante paraguayos.
INTEVU VI	18	TOMAS A. ORTIZ	02/10/83	2	-	3	INTEVU	SI	Sr. Escobar	NO		Resolución INTEVU Nº 1787/83.
INTEVU VI	10	RAMON E. LEIVA	SEPT/83	2	-	3	EDUCAC.	SI	Sr. Escobar	NO		Resolución MSP. nº 1627/83.
INTEVU VI	24	GONZALEZ MELIDA	NOV/83	1	-	2	SONY	NO		NO		Se declara intrusa.
INTEVU VI	09	SUSANA DELLA	AGOSTO/84									Nota 1199 Subsec. Salud Pública
INTEVU VI	14	Dr. HECTOR FASSI	AGOSTO/84									" " " " "
INTEVU VI	19	RICARDO WALLNER	NOV./83	-	-	1	Turis.	SI	Sr. Escobar	NO		Res. M.O.P. 01/11/83
INTEVU VI	39	PACE MARIA										No se encontraba - No consta resoluci
INTEVU VI	13	CASSINA VENTURA NUÑEZ										Res. nº 470/84 - No se encontraba
INTEVU VI	40	AMANDA M. de SALA	SEP.83	2	-	3	Hosp. Pab.	SI	Sr. Escobar	SI		Res. Nº 1.603/83

42 Girasoles - (X)

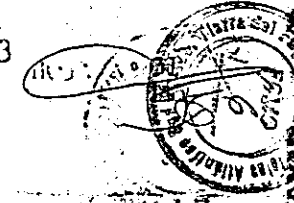

BARRIO/CALLE	N° DE CASA	NOMBRE DEL RESPONSABLE OCUPANTE	FECHA DE INGRESO	NUCLEO FAMILIAR			AREA LABORAL	DOCUMENTACION		AUTORIZANTE	CANON VENSUAL	OBSERVACIONES
				D	I	TOTAL		BOLETA	OTROS			
MARTIN GUEMES	09	JORGE LAMBAM	05/01/80	4	-	5	ENTEL		SI	Sr. IANI	NO	Contrato ENTEL con M° de Go
MARTIN GUEMES	10	MARTIN R.A. LORETO	ABR/80	6	-	7	ADM.Ptc.		SI	Adm. Ptos.	NO	Relación Directa Gob./Adm. de
MARTIN GUEMES	23	ALBA CARRAZANA	OCT/81	-	-	1	EDUC.		SI	Educación	NO	Responsable Secretaría de Ed
MARTIN GUEMES	23	ROSARIO PEREZ	MARZO/84	-	-	1	EDUC.		SI	Educación	NO	" " " "
MARTIN GUEMES	23	MARIA DEL P. PEREZ	ABRIL/83	-	-	1	EDUC.		SI	Educación	NO	" " " "
MARTIN GUEMES	23	LETICIA G. CANEPA	FEB/83	-	-	1	EDUC.		SI	Educación	NO	" " " "
MARTIN GUEMES	23	MABEL BARGAS	MARZO/84	-	-	1	EDUC.		SI	Educación	NO	" " " "
MARTIN FIERPO	01	ADRIAN G. DEANTUENO	ABR/77	4	-	5	LEGISL.		SI	SE.NA.SA	NO	Relación Directa GOB./SE.NA.SA.
12 DE OCTUBRE	655	RUBEN J. ARRUDA	ENERO/84	4	-	5	B.NAVAL		SI	Sra. CACHIN	NO	Autorización Subsec. de Acción So
INTEVU I-III	18	HUGO HERNANDEZ	AGOSTO/81	5	-	6	LEGISL.		NO		NO	No se registran de ningún tipo.
INTEVU IV	28	ANTONIO L. GILLI	AGOST./84	1	-	2	INTEVU		SI	Ing. CARIMI	SI	Autorizante Ing. CARIMI.
INTEVU IV	12	MARIA C. ESCUDERO	JULIO/84	-	-	1	A.SOCIAL		SI	Sra. CACHIN	NO	Autoriza Subsec. de Acción Social
INTEVU IV	12	NORMA PACHECO	JULIO/84	-	-	1	A.SOCIAL		SI	Sra. CACHIN	NO	" " " "
INTEVU IV	13	RAUL CAMPOS	MARZO/83	-	-	1	LADE		SI	LADE	SI	Resolución 055/83 Cap. ESCORP.
INTEVU IV	49	GLORIA BRAVO	MARZO/84	-	-	1	M.OS.P.		SI	ING. KARASEK	NO	Resolución 318/84 del INTEVU.
INTEVU IV	19	MARIA A. VERA	JULIO/84	-	-	1	HOSP.REG.		SI	Dr. LEKANDER	NO	Entrega verbal ex Subsec. Salud
INTEVU XIII	23	FEDERICO GARCIA	NOV./82	3	-	4	BOO.T.		SI	BOO. TERRIT.	NO	Entrega Banco Territorial.
INTEVU XIII	29	AMERICO N. LUNA	SET/82	2	-	3	GOB.		NO		SI	No se registran. (ENTREGA MODO S.CE)
INTEVU XIII	15	SUBSEC. A. SOCIAL										Centro de Acción Familiar.
INTEVU XIII	21	RAUL URAN	JULIO/82	4	1	6	GOB.		SI	S. del Cerro	SI	Entrega por el autorizante. MODO



BARRIO/CALLE	N° DE CASA	NOMBRE DEL RESPONSABLE OCUPANTE	FECHA DE INGRESO	NUCLEO FAMILIAR			AREA LABORAL	DOCUMENTACION		AUTORIZANTE	CANON MENSUAL	OBSERVACIONES
				D	I	TOTAL		BOLETA	OTROS			
INTEVU XIII	30	MARIO CABRERA	12/82	2	1	4	LADE	Cotizado	SI	Sr. REMY	SI	Entregada por el señor REMI A permutar viv. de Río Grande. EJERCITO ARGENTINO.
INTEVU XIII	31	ROBERTO M. CABEZAS	ENERO/84	3	-	4	A. Munic.	—	SI	Sr. TREJO N.	NO	
INTEVU XIII	06											
INTEVU XIII	08											
DELOQUI (Casa 4)	36	ELOY O. LUNA	ENERO/81	3	-	4	POLICIA		SI	JEFATURA	SI	EJERCITO ARGENTINO.
DELOQUI	37	MICHELETO E.G.	ABRIL/84	2	-	3	Prov. Ant.	—	NO	NO	NO	Autoriza jefatura de Policia.
INTEVU XIV	38	MIGUEL GONGORA	ENERO/84	3	-	4	N° ECON.	—	NO	CARG. POLITICO	NO	Paga alquiler al Sr. IRIBARNE
INTEVU XIV	39	SUBSEC. A. SOCIAL		-	-	-						Desempeña actualmente cargo politico
INTEVU XIV	40	RODOLFO FERNANDEZ	DICIEM/83	2	1	4	O. PUBL.	—	SI	Sr. Escobar	NO	Centro de Acción Familiar n° 2. Acta del INTEVU.
INTEVU XIV	41	DCCION. CEREMONIAL										
INTEVU XIV	42	SUBSEC. A. SOCIAL										Casa de huéspedes
INTEVU XIV	43	WILMAR CABALLERO	MAYO/83	1	-	2	LEGISL.	—	SI	Lic. Vázquez	NO	Pequeño Hogar n° 1. Acta de entrega ex/ Subsec. A. Social
INTEVU XIV	80											
INTEVU XIV	96											
INTEVU XIV	04	FORMIA RUBEN	!!!!!!!							EDUC. Y CULT.		EJERCITO ARG.
BARRIO RAMON LISTA	21	judicado A. S. DAWLSON										GABINETE PSICOPEDAGOGICO
												Visitas reiteradas sin encontrar n° ble (7 Visistas)
												Sr. JEFE DE POLICIA

[Handwritten signature]



Gobernación del Territorio Nacional de la
Ciudad del Fuego, Antártida
e Islas del Atlántico Sur

Cde. Nota N°224 - A-P/102 - B/ Pedido Informa-
ción de la Honorable Legislatura Territorial
INF- 1937/85 - Mospyd.



USHUAIA, 10 de Julio de 1985.-

Señor
Director de Planeamiento
Dn. Alfredo P. FERRANTE

Atento a lo requerido por Ud. elevo respuesta al mismo según

detalle:

PERA Jose	- Magallanes y Don Bosco - Casa N°1 B° Policial
SPIELMAN Estela	- Sarmiento 229
VERGA Bruno	- Deloqui 1269
FERNANDEZ Rodolfo	- Intevu 14 casa N°14 B° Los Yaganes
MAGIANTINI Nestor	- Intevu VI casa N°2
LUCERO Ernesto	- Roca 1335 - Rio Grande
DELALOYE Carmen	- Estrada 975 - Rio Grande.-

L.B

C.P.M. ANDRES DOLOMANIUK
a/c. DIRECCION DE PLANEAMIENTO -
U. D. S. P. y R.

del Territorio Nacional de la
del Fuego, Antártida e Islas
del Atlántico Sur

Hospital Regional Ushuaia



NOTA N° 597/85
Letra: H.R.U. P.

USHUAIA,
26 JUN 1985

A LA SECRETARIA DE SALUD PUBLICA:

De acuerdo a lo solicitado mediante Memorando
sin N° procedemos a elevar la nómina de los agentes que tienen casa de servicio:

FASSI Hector	cat. 21 P.A. Y T.
MARQUEZ Osvaldo	cat. 21 P.A. Y T.
RUIZ Silvia Mercedes	cat. 21 P.A. Y T.
LINARES Carlos	cat. 21 P.A.Y T.
SAVULSKY Alejandro	cat. 21 P.A. Y T.
MANZONI Amanda	cat. 19 P.A.Y T.
HOC Maria Inés	cat. 21 P.A. Y T.
GIGIREY Gladys Haydee	cat. 19 p.a.y tT
OLMOS Miguel Angel	cat. 24 P.A. Y T.
VERA María Alejandra	cat. 19 P.A. Y T.
LABAL Patricio	cat. 21 P.A. Y T.
MARTINEZ Inés Liliana	cat. 21 P.A. Y T.
MOLINARI Mario	cat. 22 P.A. Y T.
SCHAPOCHNIK Norberto	cat. 22 P.A. Y T.
HEREDIA Edmundo	cat 23 P.A.Y T.
GUILLERON Sonia	cat. 21 PFA. Y T.
DE LA ROSSA Alejandro	cat. 19 P.A. Y T.
CABELLO Jorge	cat. 21 P.A.Y T.
D'ELIA Gladys Susana	cat. 21 P.A. Y T.
FLOREZ Gustavo	cat. 21 P.A. Y T.
RIBAS Lucia	cat. 21 PPA. Y T.
PACE María Teresa	Residente

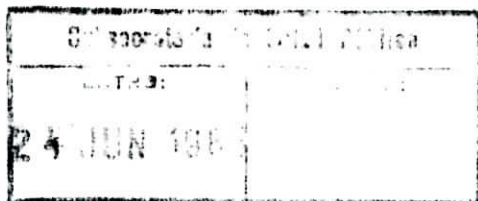

HOSPITAL REGIONAL USHUAIA

26 JUN 1985 3441

Esforcelo

Olmos
MIGUEL ANGEL OLMOS
DIRECTOR
HOSPITAL REGIONAL USHUAIA

21/7/85

Nota: N° *862* /85
Letra: MG.(DAS)



USHUAIA, 8 JUL 1985

SEÑOR SUBSECRETARIO DE PLANEAMIENTO:

Con relación nota Subsec. Plan. N° 221/85, informo que esta Dirección al 8 de Julio del corriente año posee UNA (1) Vivienda de Servicio en INTEVU IV - casa N° 12 - ushuaia, destinada en principio a Pequeño Hogar, sustituida por deterioro y comodidad en ambientes y en la actualidad alberga a tres (3) agentes del area, (la directora de Instituciones, lic. ESCUDERO, la psicopedagoga del Centro Infantil Integrado, Lic. PACHECO y la encargada de sala del Centro Acción Familiar, lic. PRELI.

Lic. JOSE LUIS BARAGIOLA
DIRECTOR DE ACCION SOCIAL

VIENDAS DE SERVICIO AFECTADAS A PERSONAL DEPENDIENTE DE LA SECRETARIA DE EDUCACION Y CULTURA

USHUAIA

Complejo habitacional:	Cargo:	Antigüedad
- SILVA, Sara Irma	Maestra de Grado	5 meses
- CANEPA, Leticia	Maestra Jardinera	2 años
- PEREZ, Pilar	Maestra de Grado	2 años
- VARGAS, Mabel	Maestra de Grado	18 meses
- PELLO, Mirta B.	Maestra de Grado	1 año
- FIGUEROA, Gladys I.	Maestra Jardinera	2 años
- MATIUSSI, Analía B.	Profesora de Sordos	1 año
- MUÑIZ, Patricia Isabel	Kinesióloga	5 años
- GABARINI, Patricia	Psicopedagoga	2 años
- BURGOS, José E.	Profesor E. Física	5 años
- DI MARCO, María Luz	Maestra de Grado	5 meses
- SANCHEZ, Andrea Nora	Maestra de Grado	1 año
- DAPOLZZO, Susana Beatriz	Maestra de Grado	1 año
- SANTOS, Beatriz Ines	Maestra de Grado	1 año
- PEREZ, Edgard y Sra.	M.C. Práctica	2 años
- VERCINKEVIC, Nancy	Maestra Jardinera	2 años
- ACUÑA, Cecilia	Maestra Jardinera	1 año
- FERNANDEZ, Daniel	Maestro de Grado	18 meses
- RIOS FERREYRA, Carlos	M.C. Educación Física	1 año
- BERGESE, Atilio	M.C. Educación Física	18 meses
- RODRIGUEZ, Eduardo	M.C. Educación Física	2 años
- BUGATTI, Mónica	Maestra de Grado	2 años
- DURE, Inés	Maestra de Grado	2 años
- GODOY VERGARA, Alba	Psicopedagoga	4 meses
- AGUILAR, Luis	Psicopedagogo	4 meses
- UBALDON, Silvina	Maestra Jardinera	1 año
- MENNA, Carlos	Profesor Plástica	5 meses
- CANDINO, Ricardo y Sra.	Maestra de Grado y Profesor Educac. Física	2 años
- EZEIZA de BARBONA, E.	Supervisora	15 años

Tres casas en calle Río Grande:

★ KAMIENSKI de BUSSO, Marta Directora 10 años

OLGA BRONZOVICH
SECRETARIA DE EDUC. Y CULTURA

///...



Gobernación del Territorio Nacional
de la Tierra del Fuego, Antártida
e Islas del Atlántico Sur

///...2.-

*- GONZALEZ, Julia	Maestra de Grado	5 años
- UMANA, Marta	Maestra de Grado	18 meses
- PRALON, Mirta	Maestra de Grado	3 años
- PORTA, Leticia	Maestra Jardinera	3 años
*- CARRAZANA, Alba	Maestra de Grado	3 años
- LUNA MOLINA, María T.	Maestra Jardinera	2 años

Un Departamento en Barrio Güemes:

*- LIZARDO, Rodolfo Daniel	Presidente del Consejo Territorial de Educación	7 años
----------------------------	--	--------

INTEVU VI - Casa Nº 10

*- LEIVA, Ramón E.	Prof. Iniciación Musical Direc.Cultura	2 años
--------------------	---	--------

OLGA BRONZOVICH
SECRETARIA DE EDUC. Y CULTURA



///...3.-

RIO GRANDE

Complejo habitacional:	Cargo:	Antigüedad:
FERNANDEZ DIEZ, Gloria	Maestra de Grado	14 meses
OJEDA, María Elsa	Maestra de Grado	16 meses
OYARZABAL, María Alejandra	Maestra de Grado	16 meses
MORISON, Gladys	Directora	8 años
BAGLIONI, Laura	Asistente Educaciona	17 meses
SPENZA, María Rosa	Asistente Educacional	17 meses
FELIPPA, Luis	Director	6 años
LUDUEÑA, Silvia	Asistente Educacional	4 meses
ISOLA, Verónica	Asistente Educacional	3 meses
AVINCETTO, María Clara	Maestra Compl.Música	14 meses
OJEDA, Mirta	Maestra de Grado	11 meses
MOREN, Alba	Maestra Jardinera	3 meses
TELLO, Ema	Maestra de Grado	4 meses
DE LA CRUZ, María del Carmen	Maestra Jardinera	16 meses
DIEZ, Claudia	Maestra de Grado	1 año
PICHONI, Claudia	Maestra Jardinera	16 meses
ROBAINA, Mónica	Maestra Jardinera	4 meses
BARBOZA, Luis	Maestro Compl.E. Física	3 años
RODRIGUEZ de BARBOZA, Liliana	Maestra Jardinera	16 meses
MAGRINI, Luis	Maestro de Grado	4 meses
TORAÑO, Alberto	Maestro de Grado	9 meses
VILLAFANE, Omar	Maestro de Grado	11 meses
GAREI, Mirta	Maestra Compl.Act. Prác.	16 meses
MENDOZA, María C.	Maestra Compl.E. Física	1 año
SORIA, Norma Beatriz	Maestra Compl.Act.Prác.	16 meses
FERNANDEZ, Noemí	Maestra de Grado	4 meses

Dos casas en Barrio Mutual:

*AVALOS, Liliana	Maestra Jardinera	4 meses
BULACIO, Susana	Maestra de Grado	3 meses
LUNA, Francisca	Maestra de Grado	2 años
LAMAS, Graciela	Secretaria	16 meses
AGUIRRE LAMAS, Nora	Maestra Compl.E. Física	7 años
ZANINI, María Libertad	Maestra Compl.E. Física	2 años

///...

OLGA BRONZOVICH
SECRETARIA DE EDUC. Y CULTURA

Gobernación del Territorio Nacional
de la Tierra del Fuego, Antártida
e Islas del Atlántico Sur



///...4.-

* AMIEVA CASTRO, Nora Fonoaudióloga 18 meses

Tres casas en calle Antártida Argentina:

* CICHERO, María Belen	Maestra Jardinera	16 meses
TORRES CARBONELL, María C.	Maestra Compl.E. Física	16 meses
ALLEM, María José	Maestra Jardinera	4 meses
AGUIRRE, Teresa	Maestra de Grado	1 año
* NAAK, Roberto	Maestro de Grado	2 años
RIACHI, Ricardo	Maestro Compl. Música	2 años
CHENU, Roberto	Maestro de Grado	16 meses
GARAY, Roberto	Maestro de Grado	2 años
* ECEIZA de BARBONA, María Elsa	Supervisora Escolar	9 años

Una casa en calle Perito Moreno:

* Habitada por alumnos del Profesorado para la Enseñanza Primaria.-

TOLHUIN

* Una vivienda ocupada por:

DETONI, Aldo	Director del Centro de Educación Agrícola	2 años
--------------	---	--------

OLGA BRONZOVICH
SECRETARIA DE EDUC. Y CULTURA

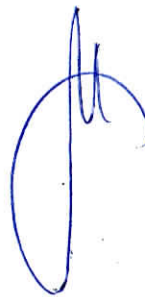

Nota n° 204
Letra: Pat. Seg. y Conces.



USUARIA, 18 de Junio de 1935.-

SEÑOR SUBSECRETARIO DE PLANEAMIENTO:

Con relación a la Resolución N° 53/35 de la Legislatura Territorial adjun-
ta al Memorandum N° 14/35 de esa Secretaría informo lo siguiente:

Este servicio patrimonial registra únicamente los inmuebles de propiedad de la Gover-
nación del Territorio, a los que incluye en el Balance que mensualmente eleva a la
Contaduría General de la Nación.

En ningún caso los inmuebles incorporados son individualizados como "viviendas de
servicio" o no, pero suponiendo que tal denominación se refiere a viviendas ocupadas
transitoriamente con la autorización de la Gobernación, se detallan en nómina adjunta
las que surgen tal función, agrupadas por la dependencia que las tiene a su cargo.
Paralelamente se destaca que este servicio patrimonial es totalmente ajeno y no tiene
ninguna relación alguna con respecto de las viviendas de propiedad del INTA, como tam-
po de las condiciones ex que son cedidas las de propiedad del Gobierno.

es:rp

IOB

ROSELD F. PEREZ QUINTANA
PATRIMONIO, SEGUROS Y CONCESIONES

[Handwritten signature]
FOLIO 152

[Handwritten signature]



SECRETARÍA GENERAL

- 129 - Albergue de la Juventud
- 016 - Barrio Funcionarios Casa N° 1
- 017 - Barrio Funcionarios Casa N° 2
- 018 - Barrio Funcionarios Casa N° 3
- 019 - Barrio Funcionarios Casa N° 4
- 020 - Barrio Funcionarios Casa N° 5
- 012 - Camela para solteros
- 044 - Ex Hotel Aeropuerto

EDUCACION

- 061 - Escuela N°2 casa director
- 064 - Escuela N°4 casa director
- 066 - Escuela N°5 casa director
- 068 - Escuela N°6 casa director
- 071 - Escuela N°8 casa director
- 072 - Escuela N°8 casa maestros
- 075 - Escuela N°9 casa director
- 076 - Escuela N°9 casa maestros
- 077 - Escuela N°9 casa maestros
- 079 - Escuela N°10 casa director
- 080 - Escuela N°10 casa maestros
- 081 - Escuela N°10 casa maestros
- 135 - Escuela N°10 casa maestros

SALUD PUBLICA

- 023 - Ex Delegación Federal Casa N° 1
- 022 - Ex Delegación Federal Casa N° 2
- 023 - Ex Delegación Federal Casa N° 3
- 024 - Ex Delegación Federal Casa N° 4
- 025 - Ex Delegación Federal Casa N° 5

POLICIA

- 094 - Alojamiento personal subalterno-Ushuaia
- 095 - Casa Jefe de Policia
- 101 - Casa Comisaria L.Kari N° 1
- 102 - Casa Comisaria L.Kari N° 2
- 103 - Casa Comisaria L.Kari N° 3
- 104 - Cuadra Tropa Comisaria L.Kari
- 109 - Comisaria J.Menéndez N° 1
- 110 - Comisaria J.Menéndez N° 2
- 112 - Comisaria Rahman N° 1
- 113 - Comisaria Rahman N° 2
- 115 - Comisaria San Sebastian N° 1
- 121 - Comisaria Efo Grande alojamiento perso.

- 117 - Destacamento Cullen Casa 1
- 118 - Destacamento Cullen Casa 2